P.S.

ЗНАМЕНАТЕЛЬНЫЕ СОБЫТИЯ
ДАТЫ

1 ноября

90 лет назад из 16 суконных фабрик Симбирской губернии был образован Симбирский суконный трест

В трест вошли легендарные барышские фабрики с дореволюционной историей: Румянцевская, Гурьевская, Старотимошкинская. С историей этих суконных фабрик, одними из лучших в России, связано много славных страниц. Румянцевская суконная фабрика принадлежала Александру Протопопову - последнему министру внутренних дел царской России, предводителю дворянства Карсунского уезда. В селе Старотимошкино суконная фабрика была основана знаменитыми фабрикантами Акчуриными. По своему техническому оснащению она была одной из лучших в губернии. Старейшая в Симбирской губернии Гурьевская суконная фабрика в период первой русской революции стала одним из центров рабочего движения.

6 ноября

55 лет назад в жилые дома ульяновцев начал поступать по газопроводу бытовой газ

В 1956 году в 126 квартирах по улице Шевченко в Ульяновске были установлены первые газовые плиты. Тогда ульяновцы воспринимали это как начало новой жизни. Постепенно темпы газификации города сжиженным газом возрастали: в 1957 году топливо по газопроводу пришло в дома по улицам Гончарова и Гимова. Общая численность персонала конторы «Горгаз» тогда составляла всего 16 человек. Автопарк состоял из нескольких машин, в основном для доставки баллонов со сжиженным газом населению. В 1960-70-е годы потребление газа в городе увеличилось, и в районных центрах стали появляться эксплуатационные газовые участки со штатом квалифицированных сотрудников. Постепенно началось строительство газораспределительных сетей, и в 1969 году на смену сжиженному в Ульяновск пришел природный газ.

7 ноября

125 лет назад в Симбирске родился Михаил Андреевич Гимов

Один из будущих руководителей революционного движения в Симбирске и председатель Симбирского губисполкома Михаил Гимов вступил в Симбирскую группу РСДРП в возрасте 19 лет, будучи слесарем чугунолитейного завода и имея неполное начальное образование. В годы гражданской войны он отдал много сил снабжению Красной Армии продовольствием, обмундированием и оружием. Благодаря ему первая и пятая армии Восточного фронта полностью снабжались симбирским хлебом. В марте 1921 года его направили на работу в Ставропольский край, где через год в возрасте 36 лет он скончался от тифа. В Ульяновске его именем названа улица, установлен памятник-бюст.

ПРАЗДНИК

1 ноября

День судебного пристава

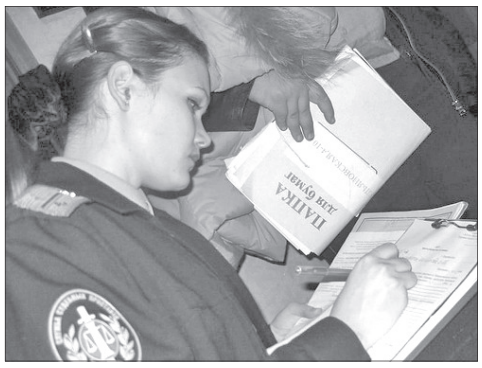

Первое упоминание о судебных приставах встречается в документах периода феодальной раздробленности Руси. Тогда приставы обладали намного большими полномочиями: могли привлекать к своей работе воинские части, к тому же ответственность за неисполнение судебного решения была суровее - вплоть до арестантских рот и каторжных работ. Благодаря судебной реформе Александра II был создан институт судебных приставов, который практически неизменным просуществовал до прихода большевиков к власти и был упразднён 24 ноября 1917 года. Спустя 80 лет российское государство впервые после 1917 года сочло необходимым принять специальные законы, регулирующие правоотношения в сфере принудительного исполнения решений судов. Тогда были приняты два федеральных закона - «О судебных приставах» и «Об исполнительном производстве». Таким образом, в России была образована жёстко структурированная служба судебных приставов.

4 ноября

День народного единства

4 ноября 1612 года воины народного ополчения под предводительством Кузьмы Минина и Дмитрия Пожарского штурмом взяли Китай-город, освободив Москву от польских интервентов и продемонстрировав образец героизма и сплочённости всего народа вне зависимости от происхождения, вероисповедания и положения в обществе. И мало кто знает, что ещё в 1649 году указом царя Алексея Михайловича день Казанской иконы Божией Матери - 4 ноября - был объявлен государственным праздником. Кроме того, в начале XX века 8 мая по старому стилю вспоминали Кузьму Минина, которого ещё Петр I назвал «спасителем Отечества». Позже, из-за революции 1917 года и последующих за ней событий, традиция отмечать освобождение Москвы от польско-литовских интервентов и день кончины Кузьмы Минина прервалась. Вновь отмечать День народного единства в России начали в 2005 году.

VIP - ПОЗДРАВЛЕНИЕ

7 ноября свой день рождения отмечает председатель Ульяновского отделения Общероссийской общественной организации инвалидов войны в Афганистане Рафаэль Мардеев

Его поздравляет депутат Ульяновской городской думы, председатель Ульяновского отделения Всероссийской общественной организации ветеранов «Боевое братство» Николай Лазарев

Уважаемый Рафаэль Абдляхатович!

Вот уже на протяжении пяти лет Вы возглавляете общественную организацию, в которой состоят и «афганцы», и «чеченцы», и те, кто прошел Азербайджан и Таджикистан. У каждого из вас - своя нелегкая судьба и свой особый путь возвращения к мирной и активной жизни. И я убеждён, что особая роль в этом важном деле принадлежит Вам. Об этом говорит множество высоких наград, которые Вы получили за активную общественную работу в мирное время. Поэтому, поздравляя Вас с днём рождения, от всей души хочу пожелать Вам всяческих успехов в Вашем нелёгком деле! Терпения, удачи, крепкого здоровья и настоящих, верных друзей, на которых всегда можно положиться!

ОТМЕТИМ ВМЕСТЕ
ДНИ РОЖДЕНИЯ

1 ноября

Евдокимов Алексей Михайлович, руководитель следственного управления Следственного комитета при Прокуратуре РФ по Ульяновской области

2 ноября

Измайлова Зинаида Алексеевна, управляющая компанией ЗАО Фирма «Русь», президент ООО «Бэст Консалт»

Копылов Юрий Семёнович, президент Ульяновского областного драматического театра имени И.А. Гончарова, народный артист РФ, лауреат Государственной премии РФ, почётный гражданин города Ульяновска, награждён почётным знаком Ульяновской области «За веру и добродетель»

3 ноября

Бгатов Анатолий Александрович, начальник Карсунского телекоммуникационного узла электросвязи ОАО «Ростелеком»

Инюшев Николай Иванович, генеральный директор ООО «Черёмушки», глава - председатель Совета депутатов «Пичеурского сельского поселения» Павловского района на общественных началах

Лупоносов Яков Алексеевич, директор ЗАО «Агентство недвижимости» (г. Димитровград)

Олейник Анатолий Иванович, генеральный директор ЗАО «Управление механизации № 2», заслуженный строитель Ульяновской области

Пахомова Наталья Петровна, директор ООО «Агротех» (Старомайнский район)

4 ноября

Апарин Сергей Петрович, генеральный директор ООО «Уралхимсервис» (50 лет)

Маринин Сергей Владимирович, депутат Законодательного собрания Ульяновской области, член комитета по бюджету, налогам и предпринимательству руководитель фракции ЛДПР, член мандатной комиссии ЗСО

Мякоткин Сергей Владимирович, директор закрытого акционерного общества «Авиастар - объединённое предприятие электроснабжения», почётный работник жилищно-коммунального хозяйства России

5 ноября

Безрукова Евгения Александровна, заместитель директора ОГБУ «Представительство Ульяновской области при Правительстве Российской Федерации»

Безручкин Александр Николаевич, директор областного государственного физкультурно-спортивного учреждения «Центр спортивной подготовки», заслуженный мастер спорта РФ, чемпион мира по греко-римской борьбе, г. Димитровград (55 лет)

Шатров Михаил Иванович, директор ООО «Мика-Мотор» (г. Димитровград)

6 ноября

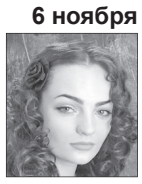

Ильина Юлия Александровна, артист высшей категории Ульяновского областного драматического театра имени. И.А. Гончарова

Овчинников Виктор Филиппович, руководитель народного коллектива русской песни «Черемшанские зори», руководитель ансамбля эрзянской песни «Чиньжарамо», заслуженный работник культуры РФ

7 ноября

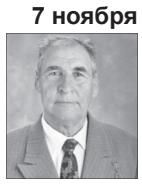

Артамонников Василий Георгиевич, почётный гражданин города Ульяновска

Ширманов Владимир Иванович, глава администрации МО «Базарносызганский район»

ВНИМАНИЕ

По информации комитета дорожного хозяйства, благоустройства и транспорта мэрии, с 1 ноября текущего года изменится схема движения автобусного маршрута № 6.

В соответствии с изменениями, данный маршрут будет продлён до посёлка Мостоотряд. В пассажирских перевозках будет задействовано 10 автобусов особо малой вместимости.

Новая схема движения автобусов по маршруту № 6: пос. Мостоотряд - улица Краснопролетарская - улица Шоферов - улица Ленинградская - улица Металлистов - улица Шоферов - Димитровградское шоссе - улица Димитрова - улица 40-летия Октября - улица Врача Михайлова - улица Оренбургская - улица Брестская - улица Деева - проспект Созидателей - проспект Туполева - проспект Ленинского комсомола - проспект Врача Сурова - проспект Авиастроителей - пос. Ленинский.

Ульяновская ПРАВДА

Адрес редакции, адрес издателя: 432063, г. Ульяновск, ул. Пушкинская, 11.
Тел. приемной 30-15-81. **Тел. рекламного отдела** 41-44-88
E-mail:ulpravda@mail.ru
www.ulpravda.ru

Главный редактор Ирина Михайловна Арановская

Издатель - ОГБУ «МедиаЦентр»

Учредители:
- Министерство внутренней политики Ульяновской области;
- Законодательное собрание Ульяновской области.

Газета зарегистрирована 29 августа 2008 года Управлением Федеральной службы по надзору в сфере массовых коммуникаций, связи и охраны культурного наследия. Рег. ПИ № ТУ 73-00020. Рукописи не рецензируются и не возвращаются.
® Материалы с таким значком публикуются на правах рекламы. Перепечатка материалов «УП» допустима только с разрешения редакции. За содержание рекламных материалов редакция ответственности не несет. Газета отпечатана с готовых файлов заказчика в ОАО «Первая образцовая типография» филиал «УЛЬЯНОВСКИЙ ДОМ ПЕЧАТИ». 432980, г. Ульяновск, ул. Гончарова, 14.
Печать офсетная. Тираж 2880. Заказ № 19763. Время подписания в печать: по графику - 21.00, фактически - 21.00. Цена свободная.

4 607146 220222