На досуге

Колобок докатился до хрустальной короны

12-летняя Алёна Тумаева из Ульяновска выиграла мировой конкурс творчества и национального костюма

Екатерина Нейфельд

Победить в конкурсе «Хрустальная корона мира» может лишь та юная модель, которая профессионально продемонстрирует три костюма: народный, бальный и модный. Учитывается не столько оригинальность костюма, сколько умение девочки держаться на подиуме. Для Алёны Тумаевой из Ульяновска этот конкурс стал первым в жизни и сразу - победным.

«Мы взяли высокую планку. Теперь нам нужно очень стараться, чтобы поддерживать её», - говорит мама Алёны, Ольга Тумаева. Слово «мы» Ольга употребила не случайно, ведь победа - это заслуга не только 12-летней Алёны, а целой «модной» команды. Руководитель команды - Наталья Сергеева, руководитель агентства «Терминал моделс», ей пришла в голову мысль заявить об Ульяновске на престижном конкурсе, она же собрала группу профессионалов для подготовки к конкурсу. Наши модели никогда раньше не боролись за хрустальную корону. Раз уж многие должны были услышать о городе впервые, самое главное было - представить его ярко и выбрать запоминающийся, «народный» символ. Быстро отбросив идею с буквой «Ё» и самолётами, выбрали колобка, а точнее - симбирского колебятко.

Символ, ставший победным, сделала из папье-маше и искусственного меха дизайнер Юлия Соколова. Она же сшила Алёне костюмы для трёх дефиле. Сшила всего за 10 дней! Вокальный номер - песню «Леди совершенство» из кинофильма «Мэри Поппинс» - за три дня отрепетировала с Алёной Ольга Беляева, руководитель ансамбля «Созвездие». Самым близким помощником для Алёны стала мама, больше всего она помогала девочке уже на самом конкурсе, когда остальные помощники остались в Ульяновске. Перед каждым дефиле, за 10 минут, нужно было изменить прическу. Это ответственное дело выпало в основном на долю родителей конкурсанток. «Многие нервничали, и из-за этого у них не получалось, - рассказывает Ольга Тумаева. - А я сказала: Алёнушка, всё хорошо, не волнуйся, я знаю, что делать, а ты - самая красивая. Она послушалась, успокоилась. И у нас получилось лучше всех!»

Лучше всех у Алёны были не только костюмы и прически. Жюри отметило, что ульяновская модель - единственная, кто правильно ходит по подиуму. «Мы не знали, что в Ульяновске есть такая школа, высший пилотаж!» - так сказали строгие судьи.

Алёна не мечтает о модельной карьере или о шоу-бизнесе. Когда была помладше, то хотела сниматься в «Ералаше». Мама считает, что у Алёны есть склонность к педагогике, так как она внимательная, собранная, старательная и очень любит детей.

СПРАВКА «УЛЬЯНОВСКОЙ ПРАВДЫ»

Детский конкурс творчества и национального костюма «Хрустальная корона мира-2012» - это мероприятие высокого художественного уровня, которое в течение 10 лет проводится не только в российских городах Саратове, Москве, Санкт-Петербурге, Ростове, Казани, Уфе, Сочи, Таганроге, Балакове, но и в других странах: Украине, Египте, Турции, Польше, Казахстане. В этом году конкурс проходил в Саратовской области, на территории президентского санатория «Русь».

27 января

НА ГЛАВНОЙ СЦЕНЕ УЛЬЯНОВСКОГО ДРАМАТИЧЕСКОГО ТЕАТРА СПЕКТАКЛЬ «УЖИН С ДУРАКОМ»

Пьер - весьма благополучный и обеспеченный книгоиздатель, у него красавица жена... Что ещё надо? Но есть в его жизни одно хобби: каждую среду он с друзьями устраивает своеобразные ужины. Обязательное условие - привести с собой приглашённого «дурака», над которым можно вдоволь поиздеваться. Чей окажется неподражаемей и «лучше», тот получает 50 тысяч франков. И вот долгожданная среда, очередной фантастический «дурак» Франсуа Пиньон, с которым Пьер познакомился накануне. Но внезапно у печатника Пьера приступ радикулита, ужин переносится, а «дурак»-то уже в дверях... Чем же закончится этот ужин?

Начало в 18.00

28 января

В РК «ПЯТОЕ СОЛНЦЕ» ВЕЧЕРИНКА «PACHA MOSCOW - DJ ANDREY EXX»

Музыка, которую играет Андрей Exx, сочетает в себе насыщенный звук, зажигательный вокал и позитивную энергетику, а главное, во время звучания его сэтов забываешь о времени и пространстве. Работая с публикой на танцполе, DJ Андрей Exx тонко чувствует её настроение и смешением разных стилей и чередованием ритмов создаёт атмосферу настоящего exx-tazza. Его мастерство диджея и предлагаемые им сэты востребованы во многих известных клубах Москвы и других городов России, а также в ряде зарубежных клубов.

Начало в 21.00, цена билетов от 150 рублей

29 января

В ЗАЛЕ ФИЛАРМОНИИ КОНЦЕРТ «ВОЯЖ ЗА ОКЕАН»

На сцене - государственный духовой оркестр «Держава». Главный дирижёр - заслуженный артист России Николай Булатов, дирижёр - заслуженный артист России Валерий Уткин

Начало в 17.00, цена билетов 150-200 рублей

В «NEBOLSHOM TEATRE» СПЕКТАКЛЬ «СТО ФАНТАЗИЙ»

Лекарство от скуки для детей от 6 до 83 лет. Спектакль для семейного просмотра с детьми от 5 лет, построенный как калейдоскоп сюжетов по стихам и песням любимых поэтов и музыкантов.

Начало в 11.00, цена билетов 150 рублей

В январе

В КИНОЗАЛЕ ЛЕНИНСКОГО МЕМОРИАЛА

Триллер, драма «Камень» до 2 февраля

Фантастика, экшн «Другой мир» до 2 февраля

Телефон кассы для дополнительной информации: 44-11-55.

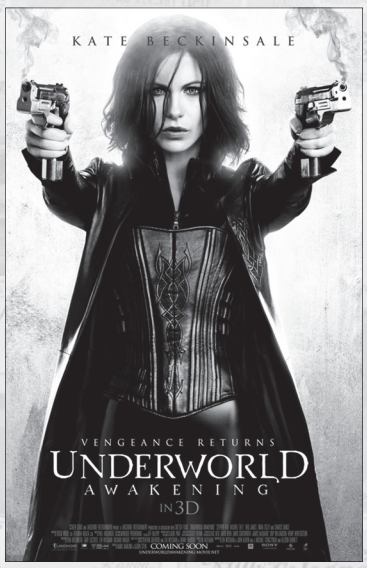

В МУЗЕЕ-МЕМОРИАЛЕ В. И. ЛЕНИНА ВЫСТАВКА «ЛЕНИН: ШТРИХИ К ПОРТРЕТУ»

Выставка посвящена 88-летию со дня смерти В. И. Ленина. Художественная Лениниана никогда не была только суммой произведений, посвящённых В. И. Ленину, она имеет свою историю. Авторы обратились к этой теме ещё при жизни Владимира Ильича. Ленина рисовали совершенно разные художники. Каждый из них видел его по-своему, подчёркивал именно то, что он считал важным. Смерть В. И. Ленина во многом послужила толчком к массовому использованию его изображения. На выставке представлены работы И. И. Бродского, Л. Ф. Овсянникова, С. Д. Меркурова, В. В. Сурьянинова, И. А. Серебряного. Выставка работает с 9.00 до 17.00.